

## **Waldschule Walldorf | Neuer Pavillon - Mensa - Erweiterung Hauptgebäude**

Entwurfsplanung 21. Dezember 2022



- Lageplan als Übersichtsplan der Bauteile
- Planung Außenanlagen nachrichtlich übernommen, s. separaten Plan OK Landschaft

Projekt	<b>Waldschule Walldorf</b>		
Leistungsphase 3			
Plannummer	<b>128_A_LP3_LP_V</b>		
Vorabzug	Plandatum 20.12.22	Maßstab 1:500	Planformat ISO A2
Planbezeichnung	<b>Lageplan</b>		
Bauort	Waldschule Walldorf Am Wald 1 69190 Walldorf		
Bauherrin	Stadt Walldorf Nußlocher Straße 45 69190 Walldorf		
Architekt	Baur & Latsch Architekten PartG mbB Heßstraße 39 80798 München		

## **Waldschule Walldorf | neuer Pavillon**

Entwurfsplanung 21. Dezember 2022



- Stahlbeton
- Beton, unbewehrt
- Mauerwerk
- Holzständerwand
- Trockenbau
- Stütze KVH
- Stütze Stahl
- Boden-/ Decken- durchbruch
- RWA Rauch- und Wärme- abzugsanlage
- BRH Brüstungshöhe über OK FFB

Projekt	<b>Waldschule Walldorf</b>		
	Leistungsphase 3		
Plannummer	<b>128_A_LP3_PAVILLON_GR-EG_V</b>		
Vorabzug	Plandatum 20.12.22	Maßstab 1:100	Planformat ISO A1
Planbezeichnung	<b>Pavillon   Grundriss EG</b>		
Bauort	Waldschule Walldorf Am Wald 1 69190 Walldorf		
Bauherrin	Stadt Walldorf Nußlocher Straße 45 69190 Walldorf		
Architekt	Baur & Latsch Architekten PartG mbB Heßstraße 39 80798 München		

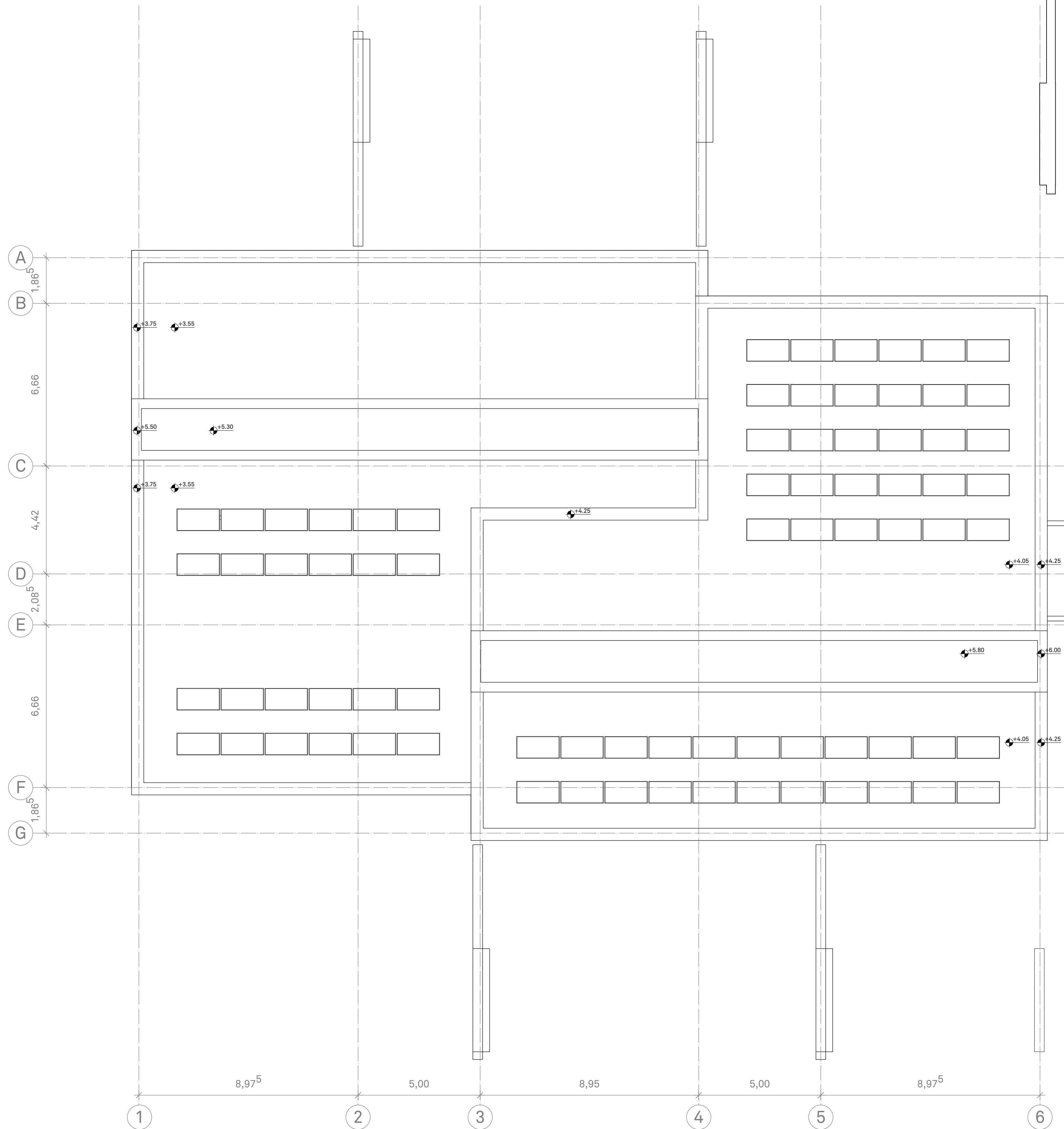

	Stahlbeton		Stütze KVH
	Beton, unbewehrt		Stütze Stahl
	Mauerwerk		Boden-/ Decken- durchbruch
	Holzständerwand	RWA	Rauch- und Wärme- abzugsanlage
	Trockenbau	BRH	Brüstungshöhe über OK FFB

Projekt	<b>Waldschule Walldorf</b>		
	Leistungsphase 3		
Plannummer	<b>128_A_LP3_PAVILLON_DA_V</b>		
<b>Vorabzug</b>	Plandatum 20.12.22	Maßstab 1:100	Planformat ISO A1
Planbezeichnung	<b>Pavillon   Dachaufsicht</b>		
Bauort	Waldschule Walldorf Am Wald 1 69190 Walldorf		
Bauherrin	Stadt Walldorf Nußlocher Straße 45 69190 Walldorf		
Architekt	Baur & Latsch Architekten PartG mbB Heßstraße 39 80798 München		

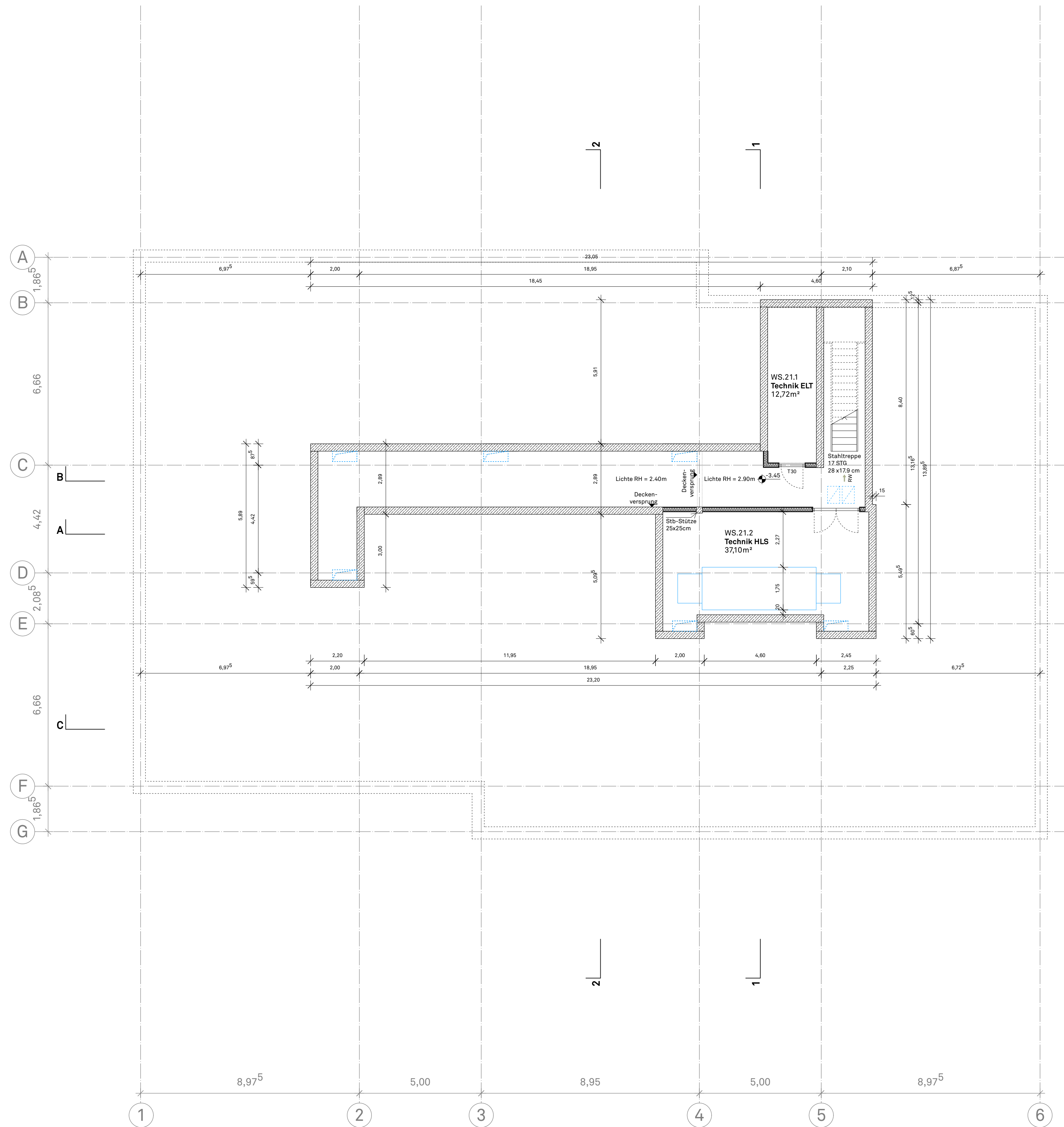

- |  |                  |     |                                   |
|--|------------------|-----|-----------------------------------|
|  | Stahlbeton       |     | Stütze KVH                        |
|  | Beton, unbewehrt |     | Stütze Stahl                      |
|  | Mauerwerk        |     | Boden-/ Decken-<br>durchbruch     |
|  | Holzständerwand  | RWA | Rauch- und Wärme-<br>abzugsanlage |
|  | Trockenbau       | BRH | Brüstungshöhe<br>über OK FFB      |

Projekt	<b>Waldschule Walldorf</b>		
	Leistungsphase 3		
Plannummer	<b>128_A_LP3_PAVILLON_GR-UG_V</b>		
<b>Vorabzug</b>	Plandatum 20.12.22	Maßstab 1:100	Planformat ISO A1
Planbezeichnung	<b>Pavillon   Grundriss UG</b>		
Bauort	Waldschule Walldorf Am Wald 1 69190 Walldorf		
Bauherrin	Stadt Walldorf Nußlocher Straße 45 69190 Walldorf		
Architekt	Baur & Latsch Architekten PartG mbB Heßstraße 39 80798 München		

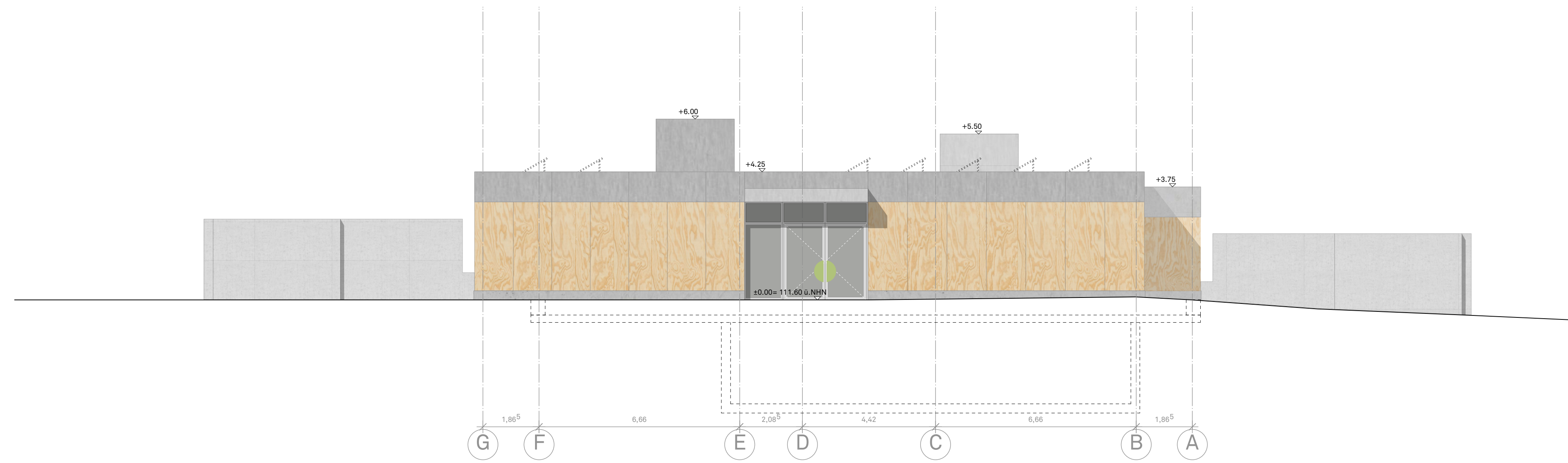

Ansicht Ost

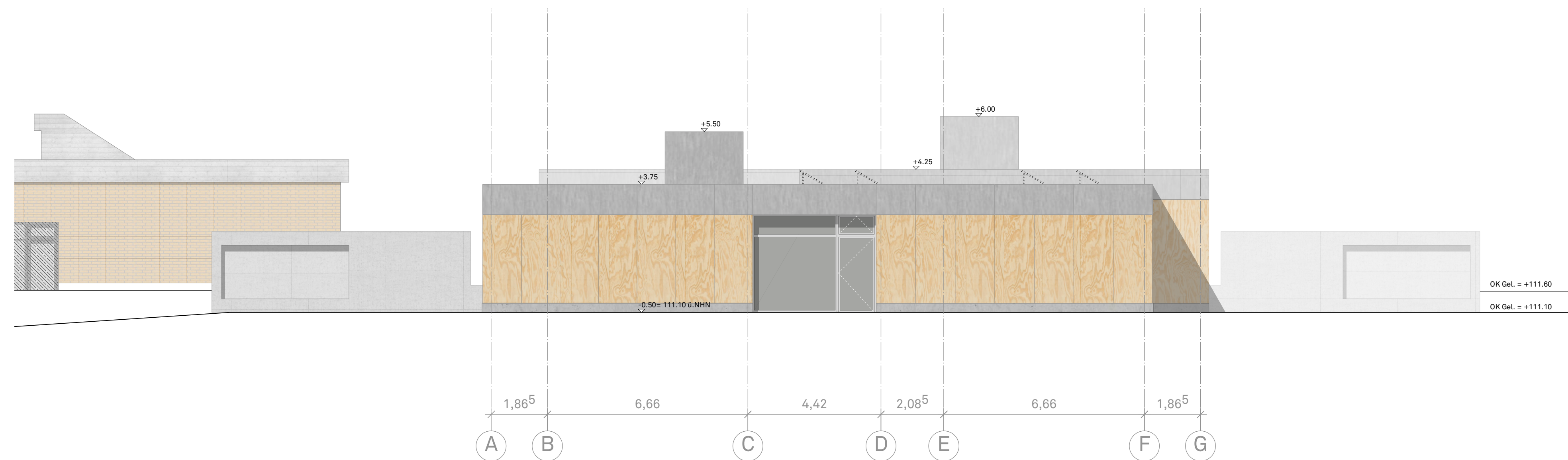

Ansicht West

	Stahlbeton		Stütze KVH
	Beton, unbewehrt		Stütze Stahl
	Mauerwerk		Boden-/ Decken- durchbruch
	Holzständerwand	RWA	Rauch- und Wärme- abzugsanlage
	Trockenbau	BRH	Brüstungshöhe über OK FFB

Projekt **Waldschule Walldorf**

Leistungsphase 3

Plannummer **128\_A\_LP3\_PAVILLON\_AS-O-W\_V**

<b>Vorabzug</b>	Plandatum 20.12.22	Maßstab 1:100	Planformat ISO A1
-----------------	-----------------------	------------------	----------------------

Planbezeichnung **Pavillon | Ansichten**

Bauort  
Waldschule Walldorf  
Am Wald 1  
69190 Walldorf

Bauherrin  
Stadt Walldorf  
Nußlocher Straße 45  
69190 Walldorf

Architekt  
Baur & Latsch Architekten PartG mbB  
Heßstraße 39  
80798 München

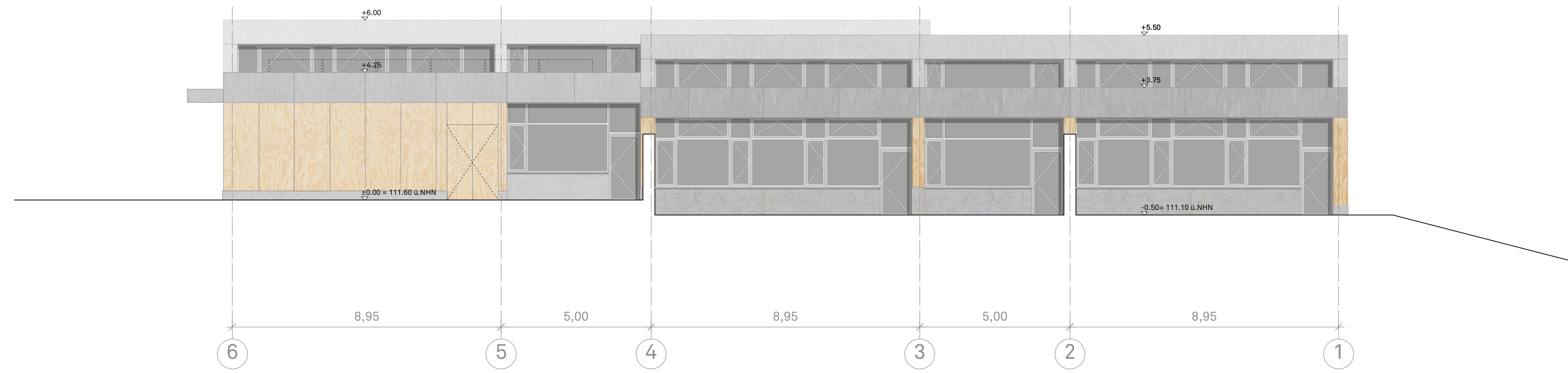

Ansicht Nord

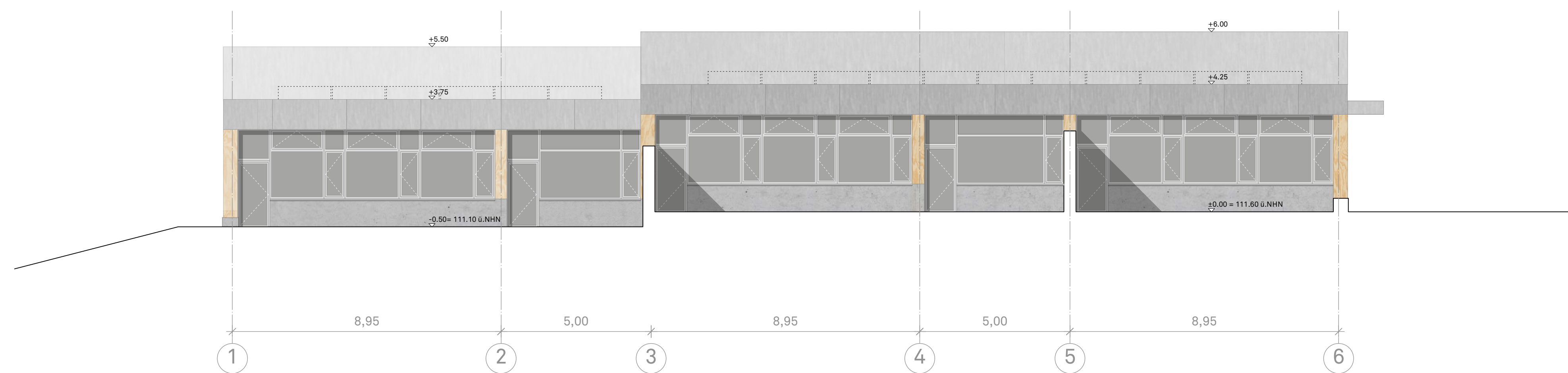

Ansicht Süd

	Stahlbeton		Stütze KVH
	Beton, unbewehrt		Stütze Stahl
	Mauerwerk		Boden-/ Decken- durchbruch
	Holzständerwand	RWA	Rauch- und Wärme- abzugsanlage
	Trockenbau	BRH	Brüstungshöhe über OK FFB

Projekt **Waldschule Walldorf**

Leistungsphase 3

Plannummer **128\_A\_LP3\_PAVILLON\_AS-S-N\_V**

<b>Vorabzug</b>	Plandatum 20.12.22	Maßstab 1:100	Planformat ISO A1
-----------------	-----------------------	------------------	----------------------

Planbezeichnung **Pavillon | Ansichten**

Bauort  
Waldschule Walldorf  
Am Wald 1  
69190 Walldorf

Bauherrin  
Stadt Walldorf  
Nußlocher Straße 45  
69190 Walldorf

Architekt  
Baur & Latsch Architekten PartG mbB  
Heßstraße 39  
80798 München



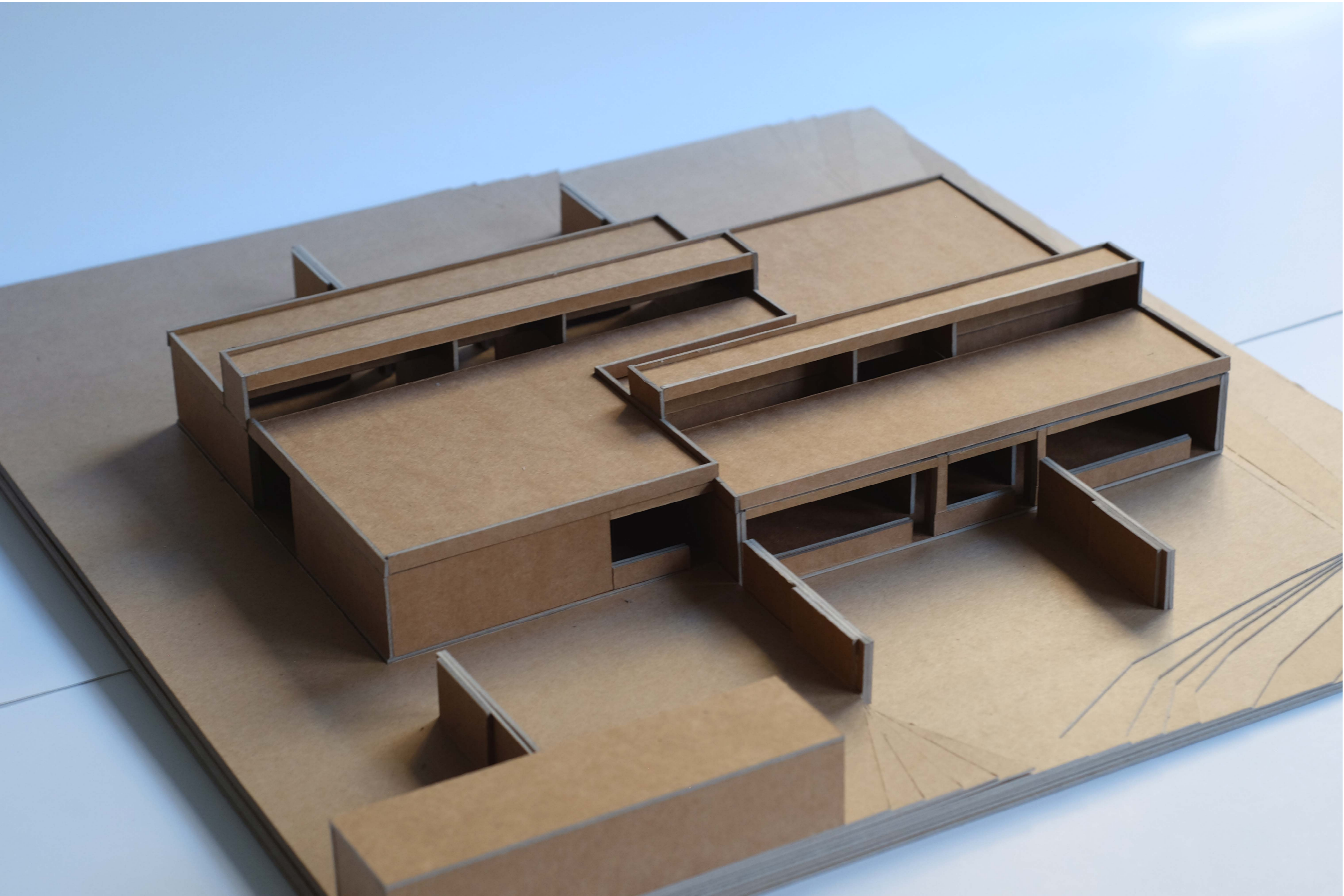





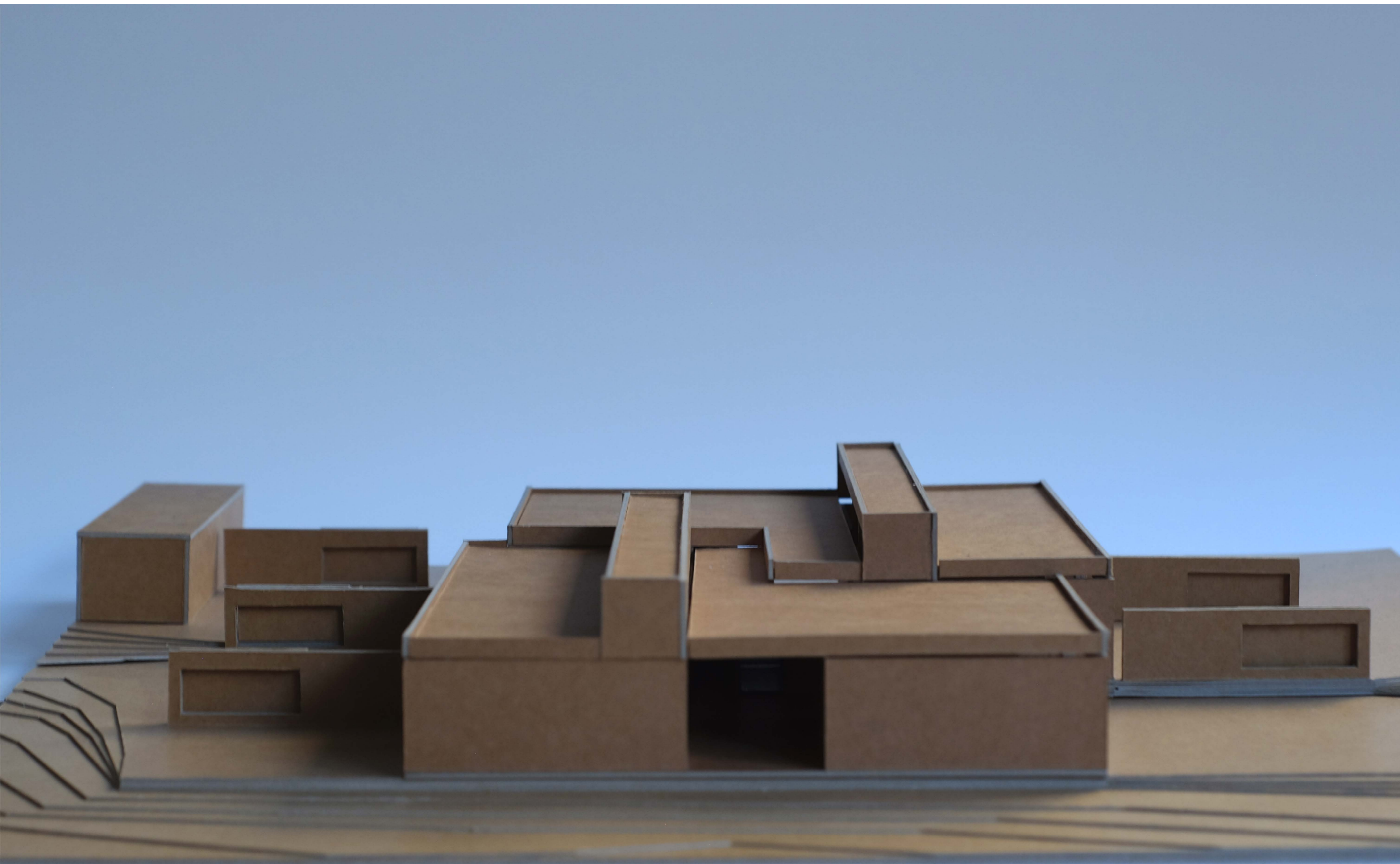

# **Waldschule Walldorf | Mensa**

Entwurfsplanung 21. Dezember 2022



	Stahlbeton		Stütze KVH
	Beton, unbewehrt		Stütze Stahl
	Mauerwerk		Boden-/ Decken- durchbruch
	Holzständerwand		RWA Rauch- und Wärme- abzugsanlage
	Trockenbau		BRH Brüstungshöhe über OK FFB

Projekt	<b>Waldschule Walldorf</b>		
Leistungsphase	3		
Plannummer	<b>128_A_LP3_MENSA_GR-EG_V</b>		
Vorabzug	Plandatum 20.12.22	Maßstab 1:100	Planformat ISO A1
Planbezeichnung	<b>Mensa   Grundriss EG</b>		
Bauort	Waldschule Walldorf Am Wald 1 69190 Walldorf		
Bauherrin	Stadt Walldorf Nußlocher Straße 45 69190 Walldorf		
Architekt	Baur & Latsch Architekten PartG mbB Heßstraße 39 80798 München		

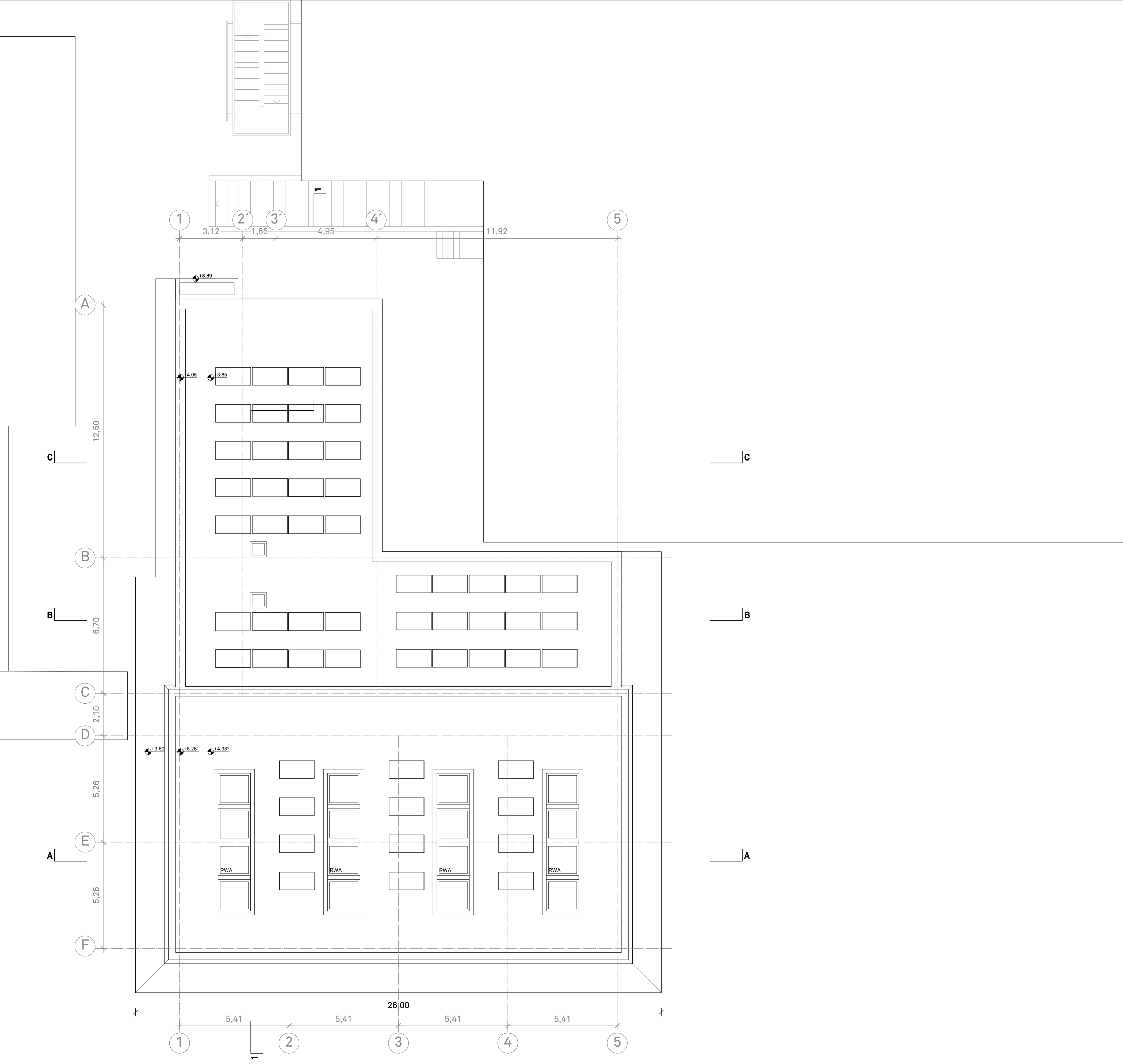

- Stahlbeton
- Beton, unbewehrt
- Mauerwerk
- Holzständerwand
- Trockenbau
- Stütze KVH
- Stütze Stahl
- Boden-/ Decken-  
durchbruch
- RWA Rauch- und Wärme-  
abzugsanlage
- BRH Brüstungshöhe  
über OK FFB

Projekt	<b>Waldschule Walldorf</b>		
	Leistungsphase 3		
Plannummer	<b>128_A_LP3_MENSA_GR-DA_V</b>		
<b>Vorabzug</b>	Plandatum 20.12.22	Maßstab 1:100	Planformat ISO A1
Planbezeichnung	<b>Mensa   Dachaufsicht</b>		
Bauort	Waldschule Walldorf Am Wald 1 69190 Walldorf		
Bauherrin	Stadt Walldorf Nußlocher Straße 45 69190 Walldorf		
Architekt	Baur & Latsch Architekten PartG mbB Heßstraße 39 80798 München		

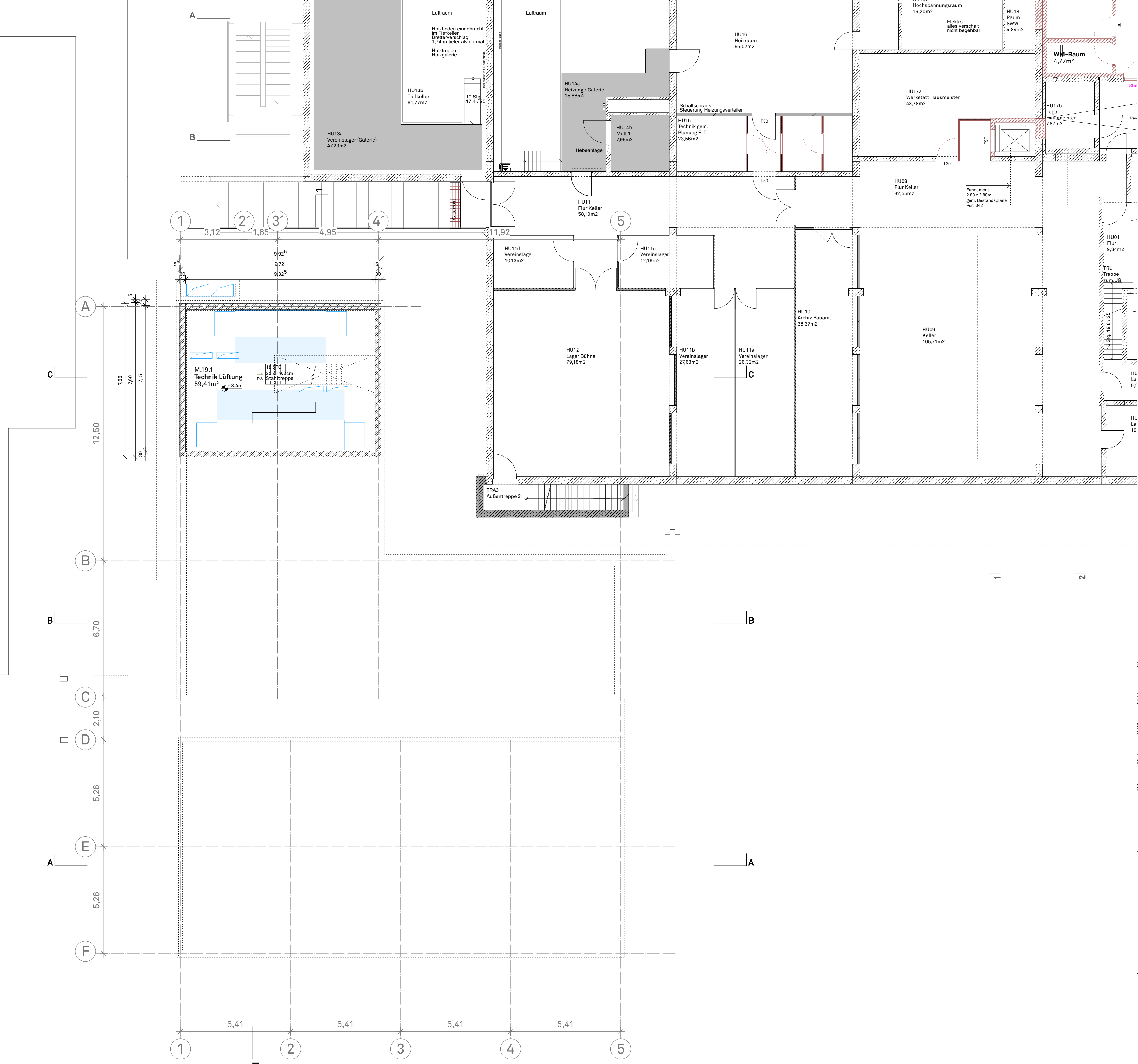

- Stahlbeton
- Beton, unbewehrt
- Mauerwerk
- Holzständerwand
- Trockenbau
- Stütze KVH
- Stütze Stahl
- Boden-/ Decken-durchbruch
- RWA Rauch- und Wärme-abzugsanlage
- BRH Brüstungshöhe über OK FFB

Projekt **Waldschule Walldorf**

Leistungsphase 3

Plannummer **128\_A\_LP3\_MENSA\_GR-UG\_V**

<b>Vorabzug</b>	Plandatum 20.12.22	Maßstab 1:100	Planformat ISO A1
-----------------	-----------------------	------------------	----------------------

Planbezeichnung **Mensa | Grundriss UG**

Bauort	Waldschule Walldorf Am Wald 1 69190 Walldorf
Bauherrin	Stadt Walldorf Nußlocher Straße 45 69190 Walldorf
Architekt	Baur & Latsch Architekten PartG mbB Heßstraße 39 80798 München



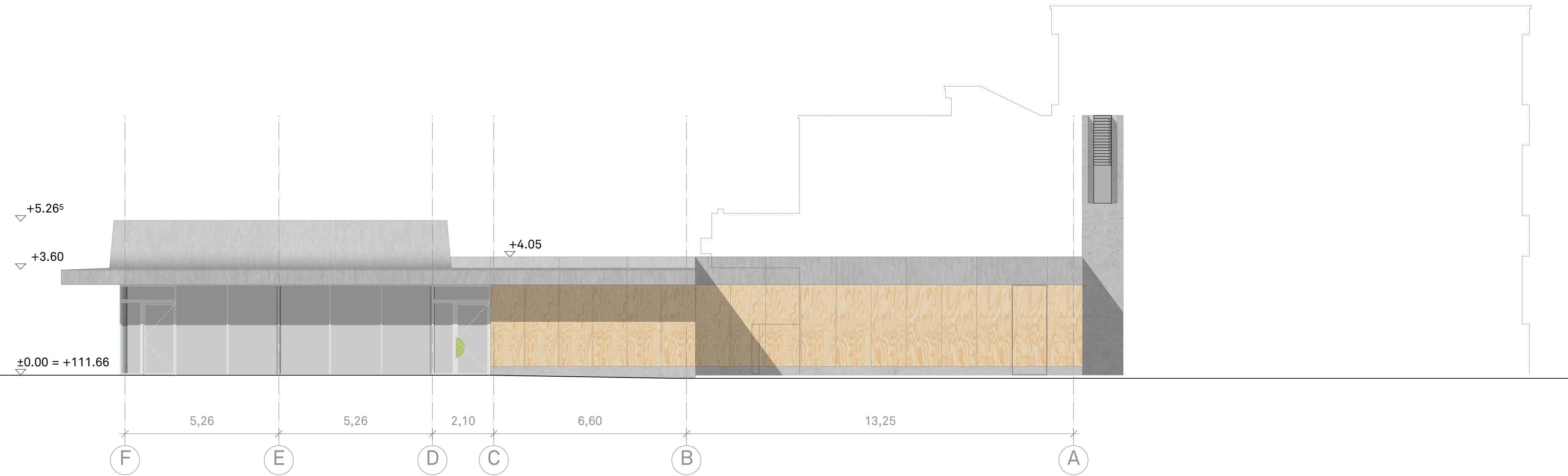

	Stahlbeton		Stütze KVH
	Beton, unbewehrt		Stütze Stahl
	Mauerwerk		Boden-/ Decken- durchbruch
	Holzständerwand	RWA	Rauch- und Wärme- abzugsanlage
	Trockenbau	BRH	Brüstungshöhe über OK FFB

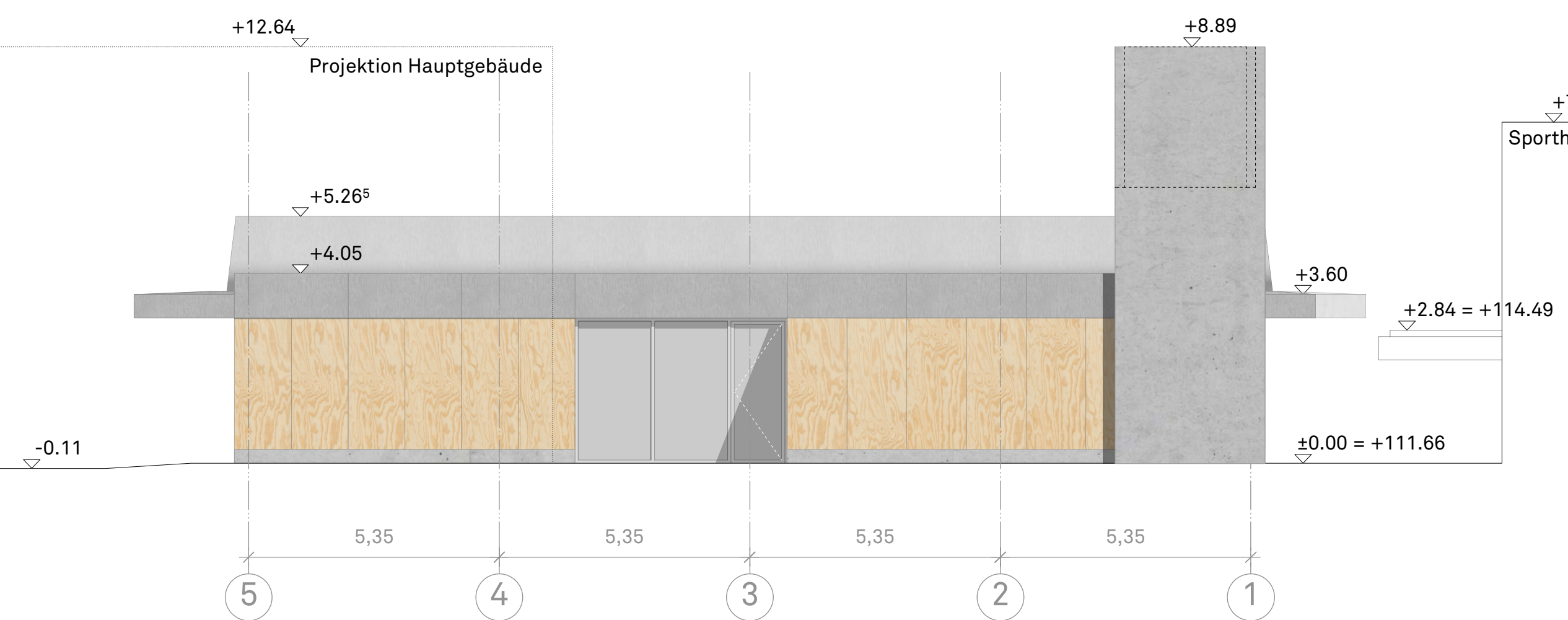

Projekt **Waldschule Walldorf**

Leistungsphase 3

Plannummer **128\_A\_LP3\_MENSA\_AS-0-N\_V**

**Vorabzug** Plandatum 20.12.22 Maßstab 1:100 Planformat ISO A1

Planbezeichnung **Mensa | Ansicht Ost, Ansicht Nord**

Bauort Waldschule Walldorf  
Am Wald 1  
69190 Walldorf

Bauherrin Stadt Walldorf  
Nußlocher Straße 45  
69190 Walldorf

Architekt Baur & Latsch Architekten PartG mbB  
Heßstraße 39  
80798 München

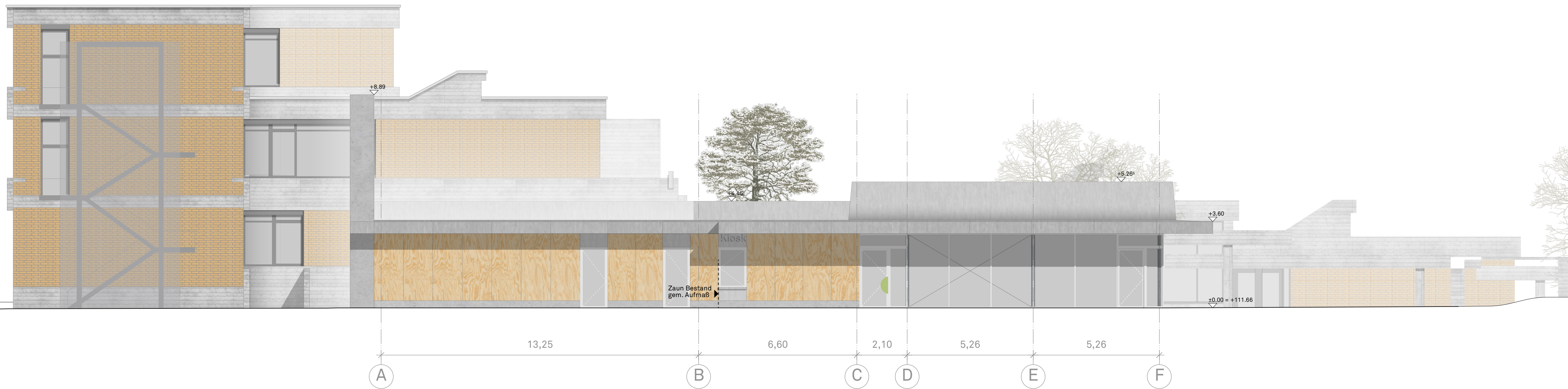

	Stahlbeton		Stütze KVH
	Beton, unbewehrt		Stütze Stahl
	Mauerwerk		Boden-/ Decken- durchbruch
	Holzständerwand	RWA	Rauch- und Wärme- abzugsanlage
	Trockenbau	BRH	Brüstungshöhe über OK FFB

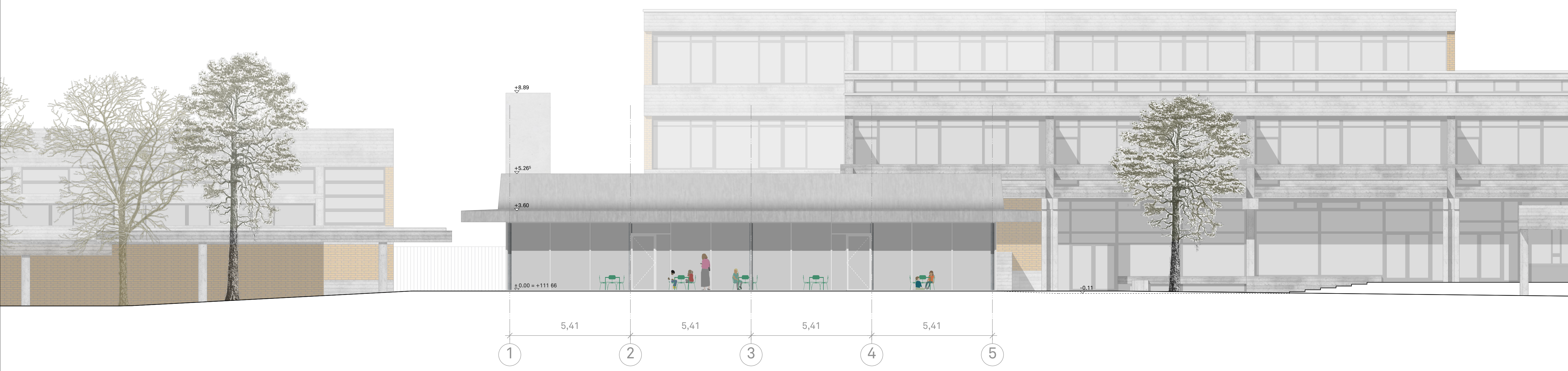

Projekt	<b>Waldschule Walldorf</b>		
	Leistungsphase 3		
Plannummer	<b>128_A_LP3_MENSA_AS-W-S_V</b>		
<b>Vorabzug</b>	Plandatum 20.12.22	Maßstab 1:100	Planformat ISO A1
Planbezeichnung	<b>Mensa   Ansicht West, Ansicht Süd</b>		
Bauort	Waldschule Walldorf Am Wald 1 69190 Walldorf		
Bauherrin	Stadt Walldorf Nußlocher Straße 45 69190 Walldorf		
Architekt	Baur & Latsch Architekten PartG mbB Heßstraße 39 80798 München		

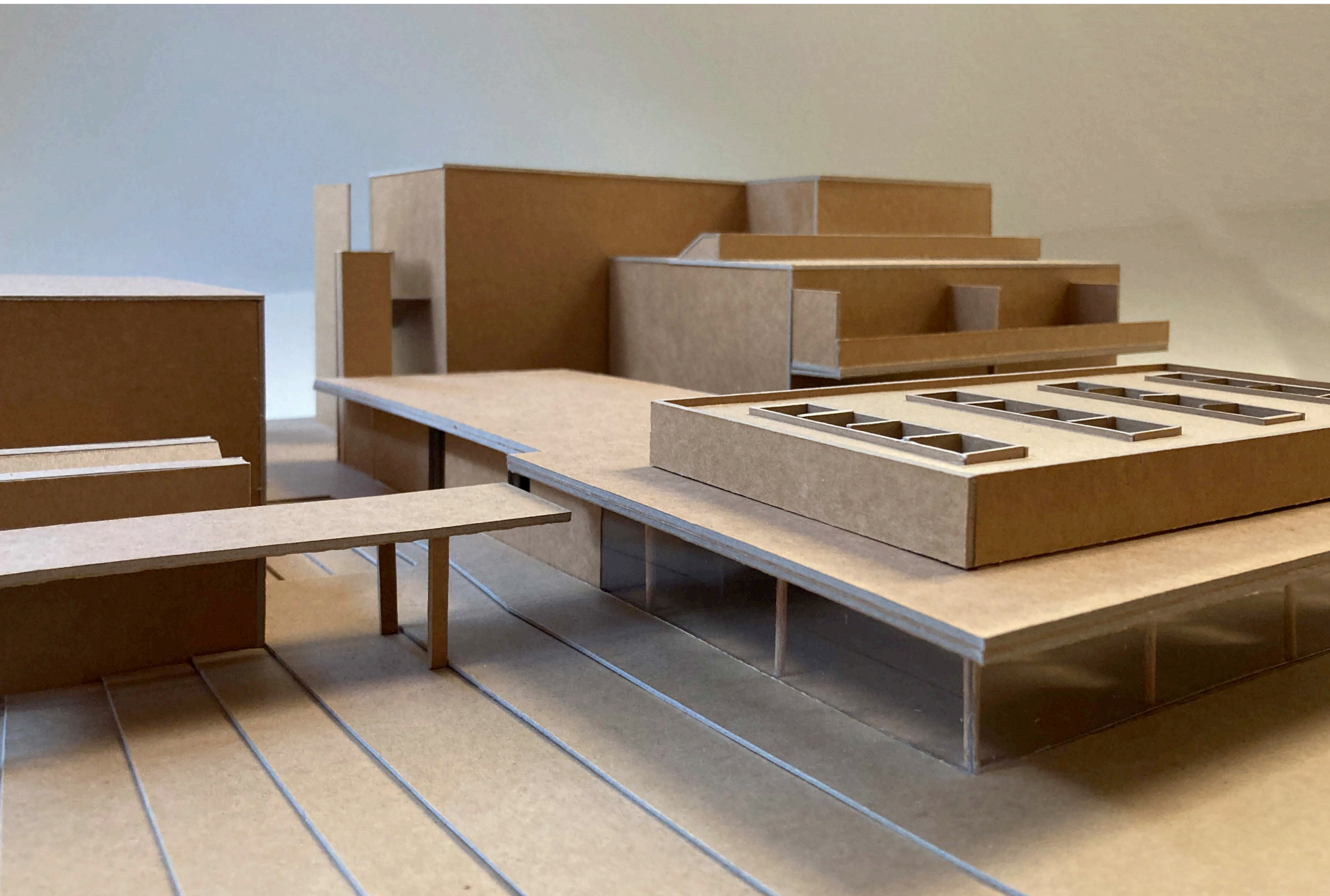









# **Waldschule Walldorf | Erweiterung Hauptgebäude**

Entwurfsplanung 21. Dezember 2022



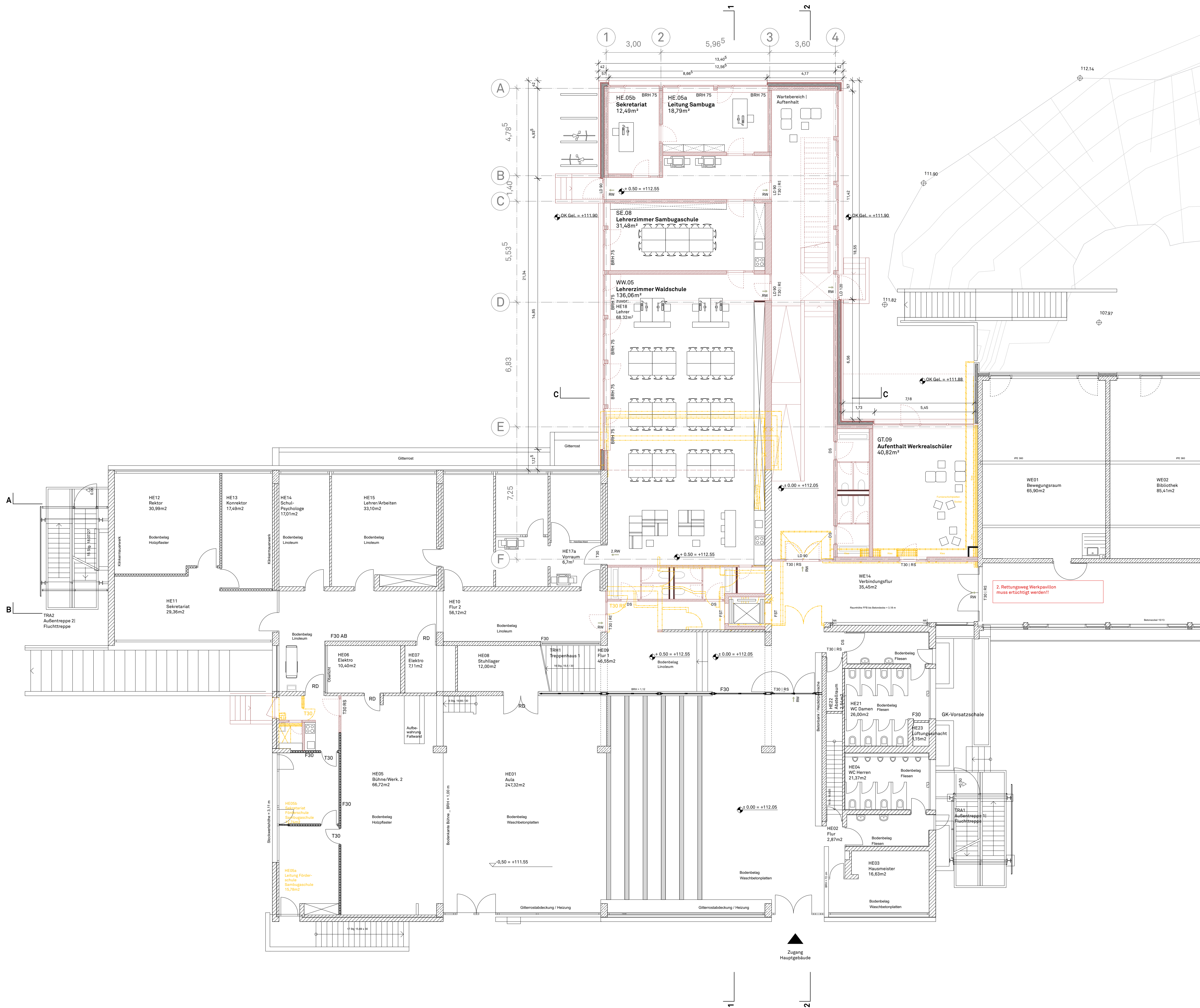

- Stahlbeton neu
- Stahlbeton Bestand
- Beton, unbewehrt
- Mauerwerk Bestand
- Mauerwerk neu
- Abbruch
- Trockenbau
- RWA Rauch- und Wärmeabzugsanlage
- Boden-/Decken-durchbruch
- BRH Brüstungshöhe über OK FFB

Projekt	<b>Waldschule Waldorf</b>		
	Leistungsphase 3		
Plannummer	<b>128_A_LP3_Erweiterung HG_GR-EG_V</b>		
Vorabzug	Plandatum 21.12.22	Maßstab 1:100	Planformat ISO A1
Planbezeichnung	<b>Erweiterung Hauptgebäude   Grundriss Erdgeschoss</b>		
Bauort	Waldschule Waldorf Am Wald 1 69190 Waldorf		
Bauherrin	Stadt Waldorf Nußlocher Straße 45 69190 Waldorf		
Architekt	Baur & Latsch Architekten PartG mbB Heßstraße 39 80798 München		

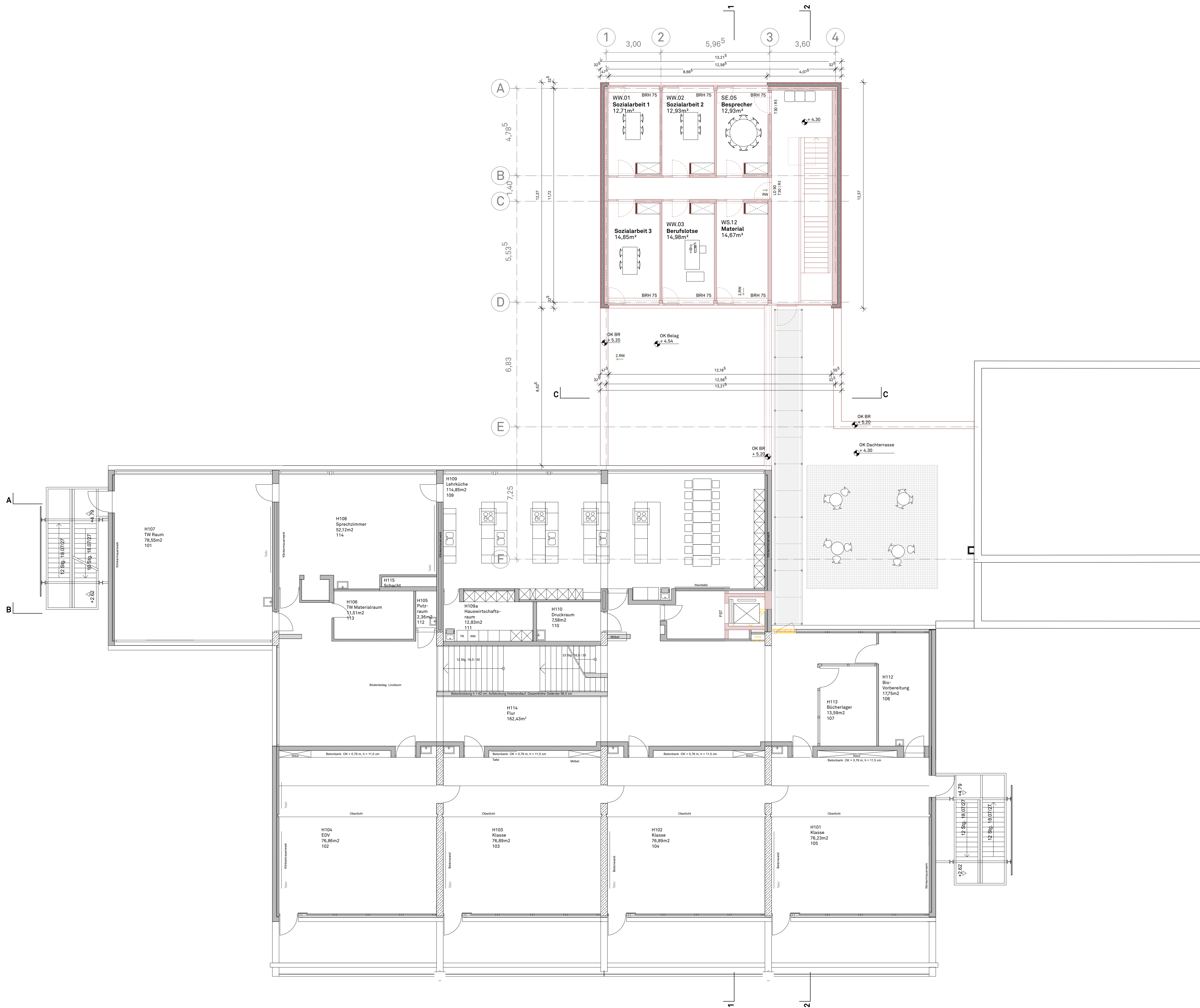

- Stahlbeton neu
- Beton, unbewehrt
- Mauerwerk neu
- Trockenbau
- Boden-/ Decken-  
durchbruch
- Stahlbeton Bestand
- Mauerwerk Bestand
- Abbruch
- RWA Rauch- und Wärme-  
abzugsanlage
- BRH Brüstungshöhe  
über OK FFB

Projekt	<b>Waldschule Waldorf</b>		
	Leistungsphase 3		
Plannummer	<b>128_A_LP3_Erweiterung HG_GR-OG1_V</b>		
<b>Vorabzug</b>	Plandatum 21.12.22	Maßstab 1:100	Planformat ISO A1
Planbezeichnung	<b>Erweiterung Hauptgebäude   Grundriss 1.Obergeschoss</b>		
Bauort	Waldschule Waldorf Am Wald 1 69190 Waldorf		
Bauherrin	Stadt Waldorf Nußlocher Straße 45 69190 Waldorf		
Architekt	Baur & Latsch Architekten PartG mbB Heßstraße 39 80798 München		

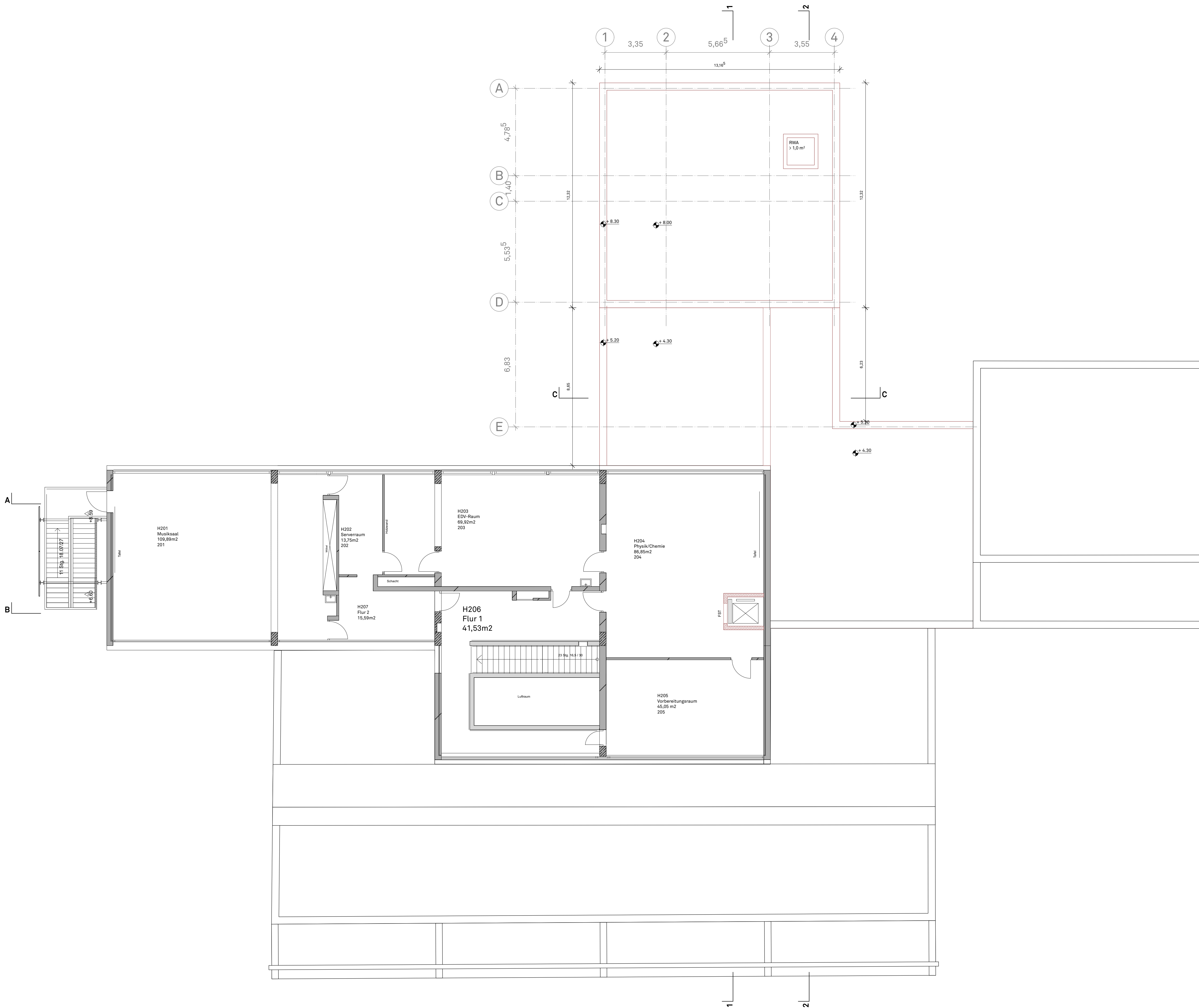

- Stahlbeton neu
- Beton, unbewehrt
- Mauerwerk neu
- Trockenbau
- Boden-/ Decken-  
durchbruch
- Stahlbeton Bestand
- Mauerwerk Bestand
- Abbruch
- RWA Rauch- und Wärme-  
abzugsanlage
- BRH Brüstungshöhe  
über OK FFB

Projekt	<b>Waldschule Walldorf</b>		
	Leistungsphase 3		
Plannummer	<b>128_A_LP3_Erweiterung HG_GR-OG2_V</b>		
<b>Vorabzug</b>	Plandatum 21.12.22	Maßstab 1:100	Planformat ISO A1
Planbezeichnung	<b>Erweiterung Hauptgebäude   Grundriss 2.Obergeschoss</b>		
Bauort	Waldschule Walldorf Am Wald 1 69190 Walldorf		
Bauherrin	Stadt Walldorf Nußlocher Straße 45 69190 Walldorf		
Architekt	Baur & Latsch Architekten PartG mbB Heßstraße 39 80798 München		

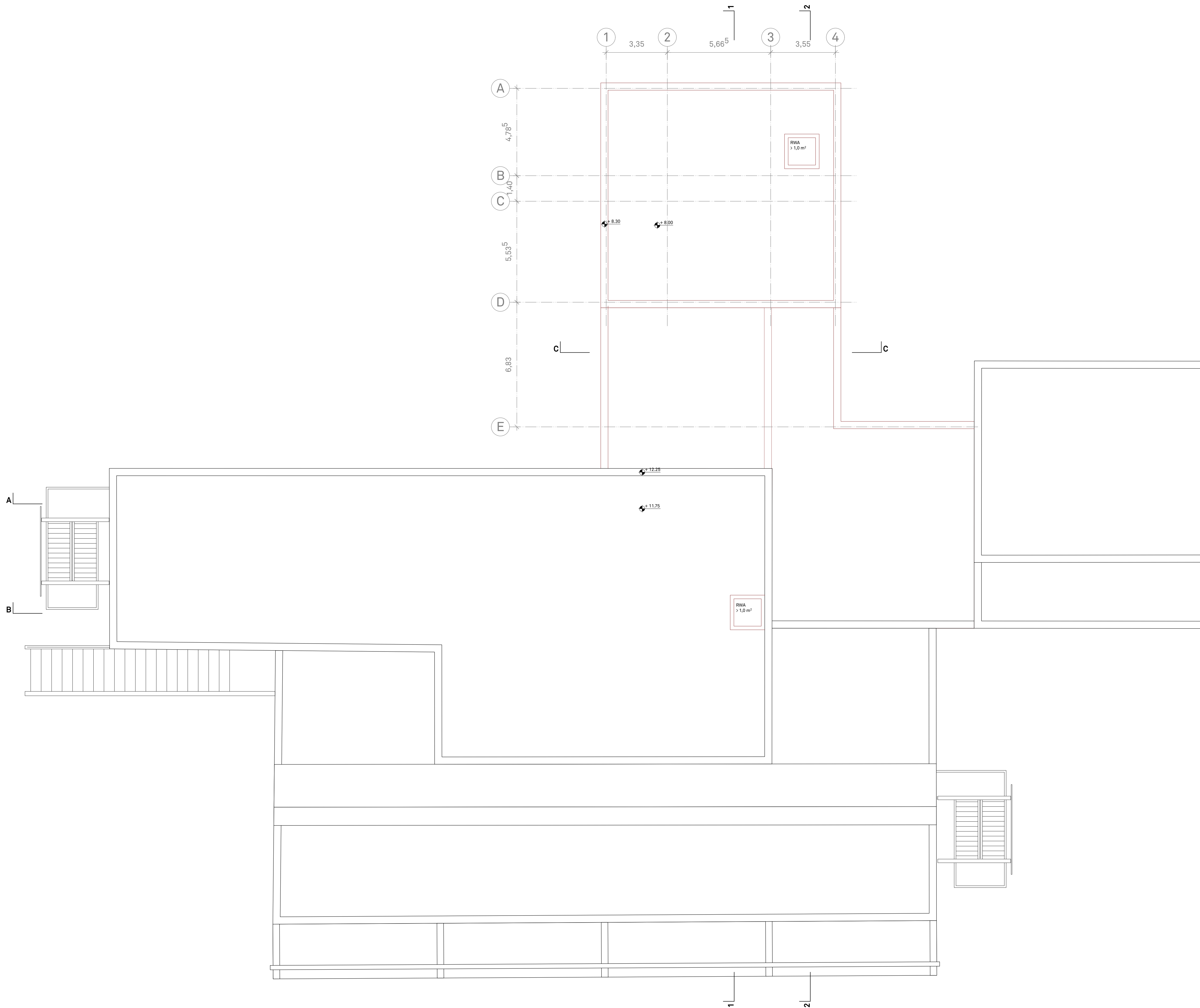

- Stahlbeton neu
- Beton, unbewehrt
- Mauerwerk neu
- Trockenbau
- Boden-/ Decken-  
durchbruch
- Stahlbeton Bestand
- Mauerwerk Bestand
- Abbruch
- RWA Rauch- und Wärme-  
abzugsanlage
- BRH Brüstungshöhe  
über OK FFB

Projekt	<b>Waldschule Walldorf</b>		
	Leistungsphase 3		
Plannummer	<b>128_A_LP3_Erweiterung HG_DA_V</b>		
<b>Vorabzug</b>	Plandatum 21.12.22	Maßstab 1:100	Planformat ISO A1
Planbezeichnung	<b>Erweiterung Hauptgebäude   Dachaufsicht</b>		
Bauort	Waldschule Walldorf Am Wald 1 69190 Walldorf		
Bauherrin	Stadt Walldorf Nußlocher Straße 45 69190 Walldorf		
Architekt	Baur & Latsch Architekten PartG mbB Heißstraße 39 80798 München		

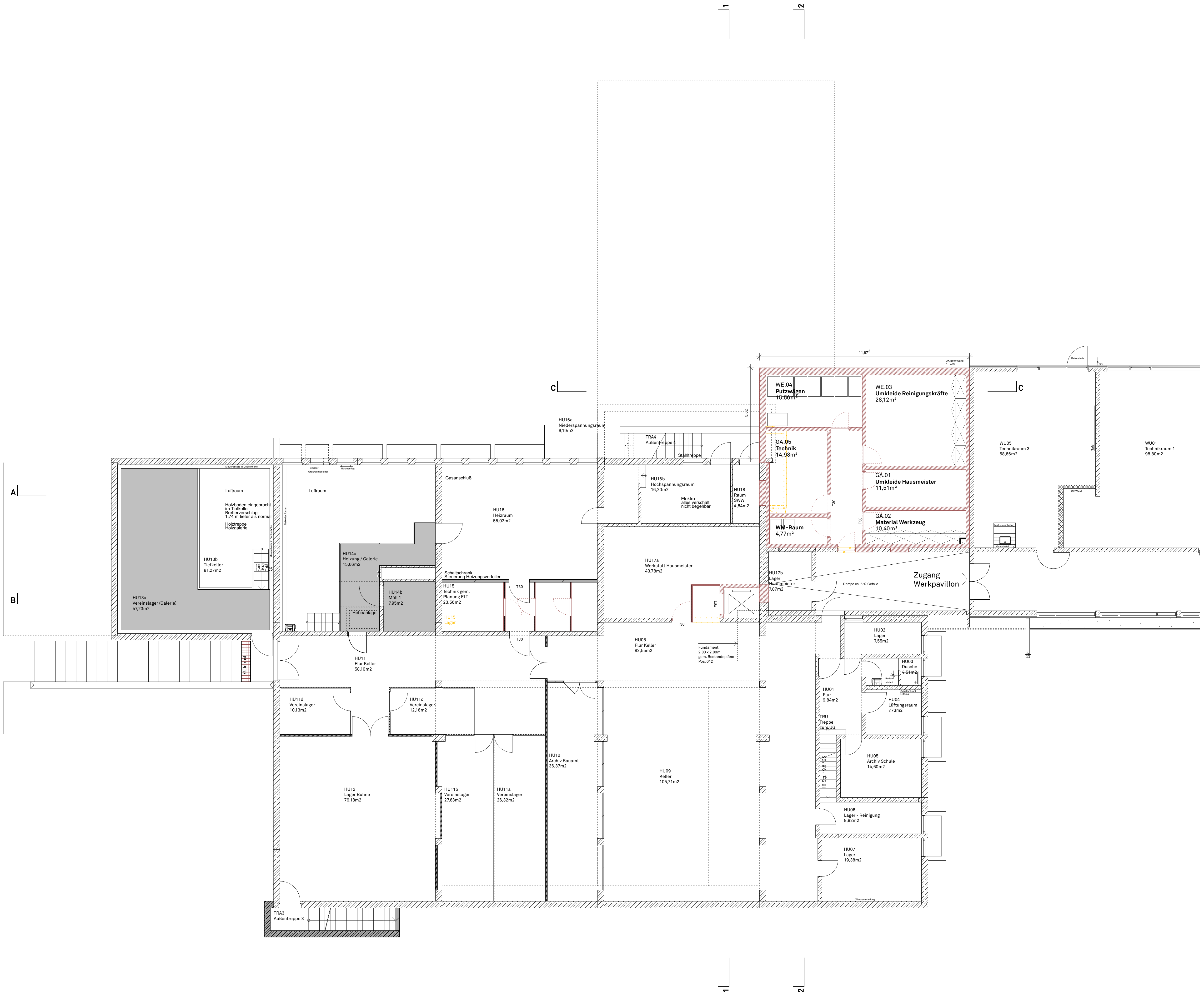

	Stahlbeton neu		Stahlbeton Bestand
	Beton, unbewehrt		Mauerwerk Bestand
	Mauerwerk neu		Abbruch
	Trockenbau		RWA Rauch- und Wärmeabzugsanlage
	Boden-/ Decken- durchbruch		BRH Brüstungshöhe über OK FFB

Projekt	<b>Waldschule Walldorf</b>		
Leistungsphase	3		
Plannummer	<b>128_A_LP3_Erweiterung HG_GR-UG_V</b>		
Vorabzug	Plandatum 21.12.22	Maßstab 1:100	Planformat ISO A1
Planbezeichnung	<b>Erweiterung Hauptgebäude   Grundriss Untergeschoss</b>		
Bauort	Waldschule Walldorf Am Wald 1 69190 Walldorf		
Bauherrin	Stadt Walldorf Nußlocher Straße 45 69190 Walldorf		
Architekt	Baur & Latsch Architekten PartG mbB Heßstraße 39 80798 München		

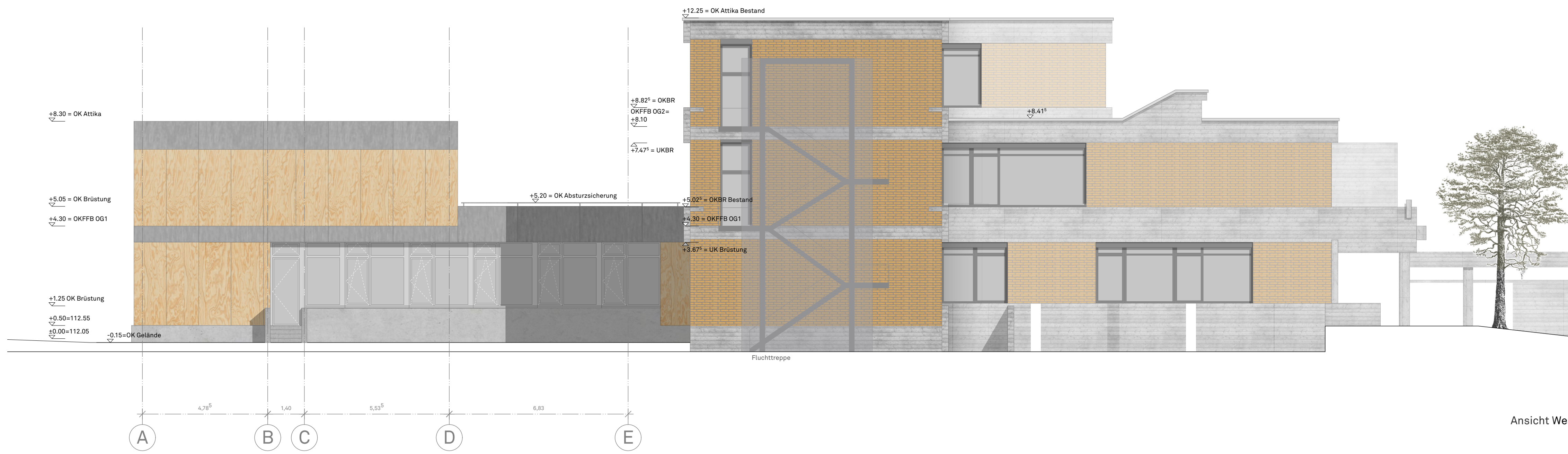

Ansicht West



Ansicht Nord

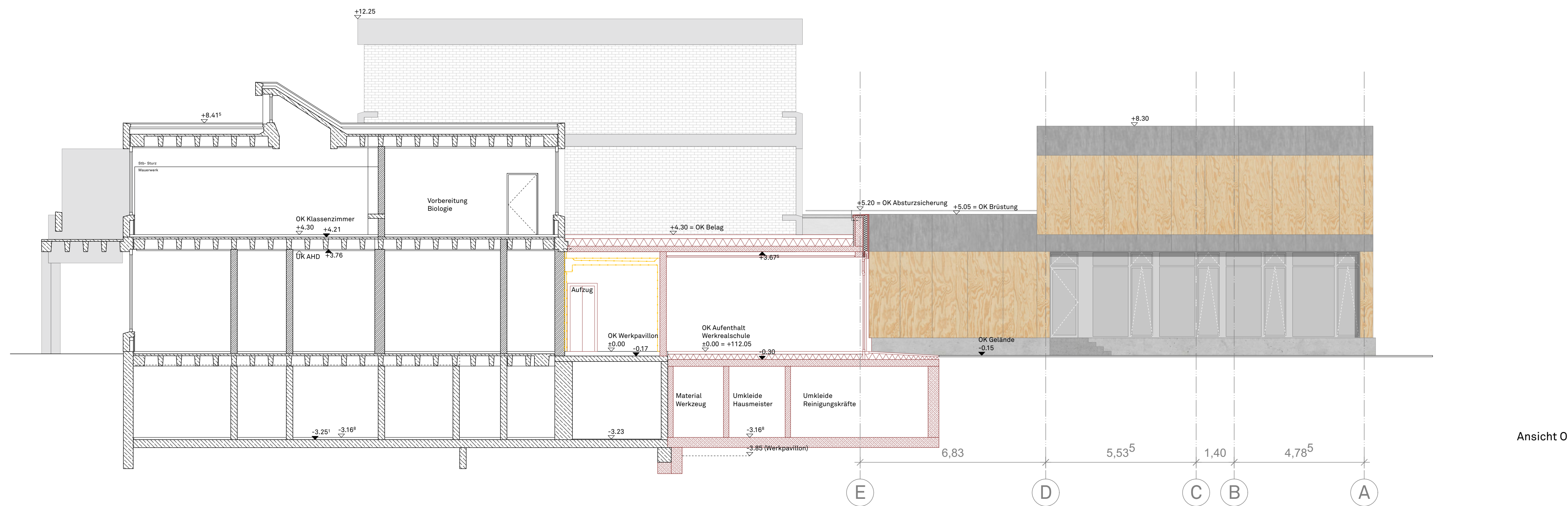

Ansicht Ost

	Stahlbeton neu		Stahlbeton Bestand
	Beton, unbewehrt		Mauerwerk Bestand
	Mauerwerk neu		Abbruch
	Trockenbau	RWA	Rauch- und Wärmeabzugsanlage
	Boden-/ Decken- durchbruch	BRH	Brüstungshöhe über OK FFB

Projekt	<b>Waldschule Waldorf</b>		
	Leistungsphase 3		
Plannummer	<b>128_A_LP3_Erweiterung HG_AS_V</b>		
<b>Vorabzug</b>	Plandatum 21.12.22	Maßstab 1:100	Planformat ISO A1
Planbezeichnung	<b>Erweiterung Hauptgebäude   Ansichten</b>		
Bauort	Waldschule Waldorf Am Wald 1 69190 Waldorf		
Bauherrin	Stadt Waldorf Nußlocher Straße 45 69190 Waldorf		
Architekt	Baur & Latsch Architekten PartG mbB Heßstraße 39 80798 München		